Soluções para Veículos Elétricos

- Inversor e motor de tração para Trólebus, ônibus híbridos e elétricos.
- Inversor especial para sistema auxiliar.

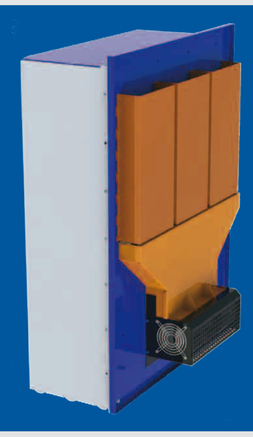

- Inversor de tração com sistema de frenagem regenerativa incorporado.

- Motor de tração elétrica compacto, refrigerado a água.

- Automação e propulsão de navios diesel-elétricos.

- Trem de levitação Magnética MAGLEV Cobra.

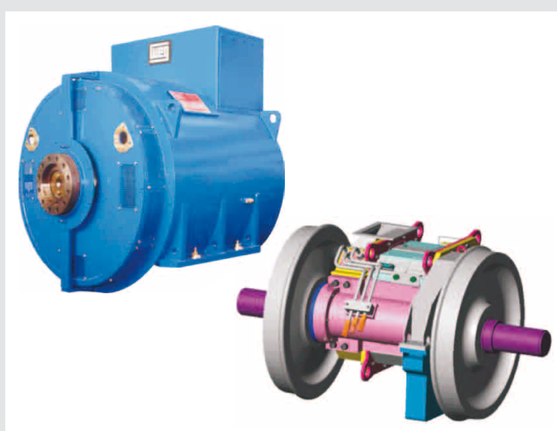

- Microprocessamento e controle de tração, patinação, frenagem e refrigeração em locomotivas diesel-elétricas.

- Powertrain para veículos elétricos inversor e motor.

- Tração para veículos especiais.

www.weg.net